



## Sicurezza e gestione delle emergenze

**Anno Scolastico 2023/24**

### Gli addetti alla gestione delle emergenze

“Lavoratori incaricati, ai sensi dell’art. 18 e 43 del D.Lgs n, 81/2008, dell’attuazione delle misure di prevenzione incendi e lotta antincendio, di evacuazione dei luoghi di lavoro in caso di pericolo grave e immediato, di salvataggio, di primo soccorso e comunque di gestione dell’emergenza, mediante nomina da parte del Datore di lavoro. Ai sensi dell’art. 43, comma 3, “I lavoratori, se non per giustificato motivo, non possono rifiutare la designazione”.

La figura diventa effettiva solo al momento della conclusione del percorso di formazione e relativo aggiornamento previsto dalla normativa vigente. I percorsi formativi si differenziano in base alla tipologia di incarico.

Per ogni struttura devono essere individuati gli addetti alla gestione delle emergenze per:

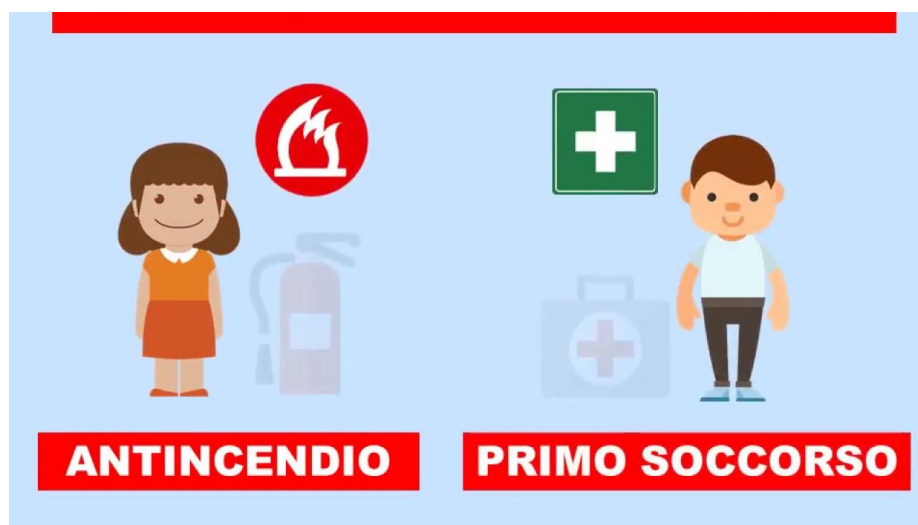

## SEDE CENTRALE



### ADDETTI ANTINCENDIO ED EVACUAZIONE DI EMERGENZA

COGNOME	NOME	QUALIFICA	SCUOLA	PIANO	FORMAZIONE 8 Ore	AGGIORNAMENTO 5 Ore (PT2h PP 3h)
Cersosimo	Tatiana	Docente	Infanzia	Terra	Settembre 2018	<b>Completare P.P.</b>
Orlandini	Paola	Docente	Infanzia	Terra	Settembre 2018	<b>Completare P. P</b>
Pigliacelli	Gina	Docente	Infanzia	Terra	Settembre 2018	Maggio 2022
Proia	M. Grazia	Docente	Infanzia	Terra	Settembre 2018	Maggio 2022
Cristiani	Rita	Docente	Primaria	Secondo	Settembre 2018	Maggio 2022
De Angelis	Barbara	Docente S.	Primaria	Secondo	Settembre 2018	Maggio 2022
De Meo	Serafina	Ass. Amm.	Segr.	Primo	Settembre 2021	-----
Divizia	Fabiola	Docente	Primaria	Secondo	Settembre 2018	Maggio 2022
Fiorini	A.Enrica	Docente	Primaria	Secondo	Dicembre 2019	Maggio 2022
Maliziola	M. Caterina	Docente	Primaria	Primo	Settembre 2018	Maggio 2022
Palmieri	Riccardo	Coll.Scol.	Primaria	Primo	Maggio 2022	-----
Principi	Daniela	Coll. Scol.	Primaria	Primo	Dicembre 2019	Maggio 2022
Turchi	Laura	Docente	Primaria	Secondo	Settembre 2018	<b>Completare P.P.</b>
Turri	Paola	Docente	Primaria	Primo	Settembre 2018	Maggio 2022
D'Angeli	Lucilla	Coll.Scol.	Sec. 1°	Primo	Maggio 2022	-----
Frattale	Pierluigi	Docente S.	Sec. 1°	Secondo	Dicembre 2019	<b>Completare P.P.</b>
Straccamore	M. Elena	Docente	Sec. 1°	Secondo	Maggio 2022	-----

## ADDETTI AL PRIMO SOCCORSO

COGNOME	NOME	QUALIFICA	SCUOLA	PIANO	Formazione 12h	Agg 4 ore
Cardillo	Antonietta	Docente	Infanzia	Terra	Giugno 2013	Marzo 2019 <b>Marzo 2022</b>
Ciucci	Monica	Docente	Infanzia	Terra	Giugno 2013	Marzo 2019 <b>Marzo 2022</b>
Franza	Vittoria	Docente	Infanzia	Terra	Giugno 2013	Marzo 2019 <b>Marzo 2022</b>
Orlandini	Chiara	Docente	infanzia	Terra		<b>Marzo 2022</b>
Stavole	Monica	Docente	Infanzia	Terra	Giugno 2013	Marzo 2019 <b>Marzo 2022</b>
Tagliaboschi	Stefania	Docente	Infanzia	Terra	Giugno 2016	Marzo 2019 <b>Marzo 2022</b>
Ventrelli	Camilla	Docente	Infanzia	Terra	Giugno 2013	Marzo 2019 <b>Marzo 2022</b>
Cofra	Paola	Docente	Primaria	Primo	Giugno 2016	Marzo 2019 <b>Marzo 2022</b>
Maliziola	M. Caterina	Docente	Primaria	Primo	Giugno 2016	Marzo 2019 <b>Aggiornare</b>
Palmieri	Riccardo	Coll.Scol.	Primaria	Primo	Novembre 2021	-----
Valeri	Stella	Docente	Primaria	Primo	Giugno 2016	Marzo 2019 <b>Marzo 2022</b>
Cianfrocca	Cristina	Docente	Second. 1°	Secondo	Giugno 2016	Marzo 2019 <b>Marzo 2022</b>
D'Angeli	Lucilla	Coll.Scol.	Second. 1°	Secondo	Marzo 2022	-----
Romiti	Alessandra	Docente	Second. 1°	Secondo	Giugno 2021	-----

## PLESSO OSTERIA DELLA FONTANA/SAN CESAREO



### ADDETTI ANTINCENDIO ED EVACUAZIONE DI EMERGENZA

COGNOME	NOME	QUALIFICA	SCUOLA	PIANO TERRA	FORMAZIONE 8 Ore	AGGIORNAMENTO 5 Ore
Marinelli	A.Maria	Coll. Scol.	Infanzia	Ala dx	Dicembre 2019	<b>Completare P.P.</b>
Vari	Angela	Docente	Infanzia	Ala dx	Dicembre 2019	<b>Completare P.P.</b>
Atturo	Caterina	Docente	Primaria	Ala sx	Settembre 2018	<b>Completare P.P.</b>
Gabrielli	Chiaralisa	Docente	Primaria	Ala sx	Dicembre 2019	<b>Completare P.P.</b>
Moroni	Laura	Docente	Sec. 1°	Ala sx	Novembre 2021	-----

### ADDETTI AL PRIMO SOCCORSO

COGNOME	NOME	QUALIFICA	SCUOLA	PIANO	Formazione 12h	Agg 4 ore
Falconi	Marina	Docente	Infanzia	Terra ala dx	Aprile 2017	<b>Novembre 2021</b>
Lupo	M. Cristina	Docente	Infanzia	Terra ala dx	Giugno 2016	Marzo 2019 <b>Marzo 2022</b>
Navarra	M. Cristina	Docente	Infanzia	Terra ala dx	Maggio 2005	<b>Febbraio 2020</b>
Toscano	M. Pina	Docente	Infanzia	Terra ala dx	Giugno 2013	Marzo 2019 <b>Aggiornare</b>
Tozzi Magni	M. Teresa	Docente	Infanzia	Terra ala dx	Marzo 2019	<b>Marzo 2022</b>
Cerasaro	Maura	Docente	Primaria	Terra ala sx	Giugno 2013	Marzo 2019 <b>Marzo 2022</b>
Cerreti	Luciana	Docente	Primaria	Terra ala sx	Aprile 2017	<b>Aggiornare</b>
Rontani	Stefania	Docente	Primaria	Terra ala sx	Giugno 2013	Marzo 2019 <b>Marzo 2022</b>
Tagliaboschi	Sandra	Docente	Primaria	Terra ala sx	Marzo 2019	<b>Marzo 2022</b>
Uccioli	Francesca	Docente	Primaria	Terra ala sx	Giugno 2016	Marzo 2019 <b>Aggiornare</b>
Cianfrocca	Cristina	Docente	Sec. 1°	Terra ala sx	Giugno 2016	Marzo 2019 <b>Marzo 2022</b>
Formicola	Giorgio	Docente	Sec. 1°	Terra ala sx	<b>Giugno 2021</b>	-----

## PLESSO SAN BARTOLOMEO



### ADDETTI ANTINCENDIO ED EVACUAZIONE DI EMERGENZA

COGNOME	NOME	QUALIFICA	SCUOLA	PIANO TERRA	FORMAZIONE 8 h	AGGIORNAMENTO 5 Ore
Cedrone	Riccardo	Docente	Infanzia	Ala sx	Settembre 2018	Maggio 2022
Recchia	Donatella	Docente	Infanzia	Ala sx	Novembre 2021	-----
Brunella	Esilde	Docente	Primaria	Ala dx	Giugno 2021	-----
Colapinto	Maria	Docente	Primaria	Ala dx	Novembre 2021	-----

### ADDETTI AL PRIMO SOCCORSO

COGNOME	NOME	QUALIFICA	SCUOLA	PIANO	Formazione 12h	Agg 4 ore
Colavecchi	Assuntina	Coll.Scol.	Infanzia	Terra ala sx	Giugno 2016	<b>Giugno 2021</b>
Zuccotti	Lorenza	Docente	Infanzia	Terra ala sx	Giugno 2013	Marzo 2019 <b>Marzo 2022</b>
Arquilla	Tiziana	Docente	Primaria	Terra ala dx	Giugno 2013	Marzo 2019 <b>Marzo 2022</b>
Brunella	Esilde	Docente	Primaria	Terra ala dx	Giugno 2013	Marzo 2019 <b>Marzo 2022</b>
Morrea	Federica	Docente	Primaria	Terra ala dx	Giugno 2016	Marzo 2019 <b>Marzo 2022</b>
Palummo	Sara	Docente	Primaria	Terra ala dx	Giugno 2016	Marzo 2019 <b>Marzo 2022</b>

## PLESSO PRATO



### ADDETTI ANTINCENDIO ED EVACUAZIONE DI EMERGENZA

COGNOME	NOME	QUALIFICA	SCUOLA	PIANO	FORMAZIONE 8 h	AGGIORNAMENTO 5 Ore
Coladarci	Stefania	Docente	Infanzia	Terra	Dicembre 2019	<b>Completare P.P.</b>
Stazi	Eleonora	Docente	Infanzia	Terra	Novembre 2021	-----
D'Angeli	Pierluigi	Coll. Amm.	Primaria	Primo	Dicembre 2019	Maggio 2022
Dipani	Ilaria	Docente	Primaria	Primo	Novembre 2021	-----

### ADDETTI AL PRIMO SOCCORSO

COGNOME	NOME	QUALIFICA	SCUOLA	PIANO	Formazione 12h	Agg 4 ore
Morrea	Francesca	Docente	Infanzia	Terra	Marzo 2019	<b>Marzo 2022</b>
Stazi	Eleonora	Docente	Infanzia	Terra	Giugno 2016	Marzo 2019 <b>Marzo 2022</b>
D'Angeli	Pierluigi	Coll. Scol.	Primaria	Primo	Giugno 2016	<b>Marzo 2022</b>
Giudici	Laura	Docente	Primaria	Primo	Giugno 2016	Marzo 2019 <b>Marzo 2022</b>
Martini	M. Rita	Docente	Primaria	Primo	Giugno 2016	Marzo 2019 <b>Marzo 2022</b>

# COMPITI

## Addetto Antincendio ed Evacuazione di Emergenza

Provvedere agli interventi di emergenza antincendio con le modalità stabilite dal Piano di emergenza.

- verifica sistematica relativa alla collocazione ed integrità dei presidi antincendio;
- verifica sistematica della segnaletica di emergenza;
- verifica sistematica della funzionalità dell'illuminazione di emergenza;
- verifica sistematica della fruibilità delle uscite di emergenza;
- verifica sistematica della fruibilità delle vie di fuga con particolare riferimento ad eventuali ostacoli;
- verifica periodica dell'efficienza dei presidi antincendio;
- verifica periodica della segnaletica e della funzionalità dei dispositivi di sicurezza degli impianti (elettrico, termico, di sollevamento ecc.);
- verifica periodica dei locali destinati a depositi, magazzini ed archivi per il relativo carico di incendio;
- **tenuta del registro dei controlli periodici antincendio nelle parti di competenza.**

## Addetto al Primo Soccorso

Provvedere agli interventi di Primo soccorso con le modalità stabilite dal Piano di emergenza.

Inoltre, nell'ambito delle procedure di miglioramento e mantenimento delle misure di prevenzione e protezione sarà suo compito la:

- verifica sistematica relativa alla collocazione ed integrità della cassetta di primo soccorso;
- verifica periodica della completezza, per l'eventuale sostituzione o reintegrazione, del contenuto della cassetta di primo soccorso;
- verifica mensile del registro infortuni per la rilevazione di eventuali infortuni ricorrenti;
- tenuta del registro dei controlli periodici antincendio nelle parti di competenza.

I lavoratori che vengono designati quali addetti alla gestione delle emergenze sono nominati dal Dirigente Scolastico tramite un atto di nomina formale.

(La nomina trasmessa via mail dovrà essere restituita, controfirmata per accettazione).

All'interno dell'Istituzione Scolastica, sono abitualmente in atto procedure per il miglioramento e mantenimento delle misure di prevenzione e protezione.

Fra di esse, per quanto attiene le azioni preventive tendenti ad evitare l'insorgere di situazioni di emergenza, oltre alla costituzione di apposite squadre antincendio e primo soccorso è attivo:



- **IL REGISTRO DEI CONTROLLI PERIODICI ANTINCENDIO**, per la verifica quotidiana e periodica dei presidi antincendio, della praticabilità delle vie di fuga, dell'illuminazione di emergenza e degli impianti.

# PROCEDURE PER IL MANTENIMENTO ED IL MIGLIORAMENTO DELLE MISURE DI PREVENZIONE E PROTEZIONE

DM INTERNO 26 AGOSTO 1992 NORME DI PREVENZIONE INCENDI  
PER L'EDILIZIA SCOLASTICA ART.12 (NORME DI ESERCIZIO)

## REGISTRO DEI CONTROLLI PERIODICI DELLE MISURE ANTINCENDIO



**EUSERVICE**  
TUTELIAMO PERSONE E DATI



**IL REGISTRO DELLE SEGNALAZIONI DEI LAVORATORI**, per monitorare la situazione strutturale e manutentiva dell'edifici

**SCHEDA DI SEGNALAZIONE**  
(Esempio di compilazione)

Locale N.	12	Ad Uso	Aula
Piano	S	T	1 2 3 4 5

ELEMENTO INTERESSATO	ANOMALIA RISCONTRATA
Porta (Telaio, ante, maniglie, vetri, etc)	
Finestra (Telaio, ante, maniglie, vetri, veneziane, serrande etc.)	La serranda è bloccata
Pavimento/Pareti/Soffitto	Una mattonella è rotta e rialzata
Arredi	
Presidi antincendio (estintori, idranti, etc)	
Cassetina primo soccorso	
Macchine	Il cavo di alimentazione della fotocopiatrice presenta il rivestimento deteriorato
Attrezzature manuali	
Impianto elettrico (interruttori, prese corpi illuminanti, etc)	
Impianto termico (tubazioni, corpi radianti, centrale termica, etc)	Il termosifone non è ben fissato alla parete
Impianto idrico (tubazioni, rubinetti sanitari etc)	
Impianto gas (Tubi, rubinetti etc)	
Cortile (Pavimentazione, recinzione muretti, aree a verde, scale etc.)	La copertura di un tombino vicino al cancello è rotta e rialzata rispetto alla pavimentazione
Edificio (tetto, grondaie, discendenti cornicioni, intonaco)	
Organizzazione lavoro	

SCHEDA N° ..... Data ..... firma .....

16(\*) (\*)Riportare all'interno del quadratino il numero di auto-protocollo corrispondente alla riga del Registro delle segnalazioni in cui si è apposta la data e la firma

INTERVENTI DI PREVENZIONE SUGGERITI DALL'ADDETTO AL S.P.P.

.....

L'addetto ..... firma.....

**PROCEDURE PER IL MANTENIMENTO ED IL MIGLIORAMENTO DELLE MISURE DI PREVENZIONE E PROTEZIONE**

**REGISTRO DELLE SEGNALAZIONI DEI LAVORATORI**



**EUSERVICE S.R.L.**  
VIA DANTE ALIGHIERI, 12 - 00027 ROVIANO (RM)  
P. IVA 08879271008 - INFO@EUSERVICE.IT

[WWW.EUSERVICE.IT](http://WWW.EUSERVICE.IT)

**EUSERVICE**  
TUTELIAMO PERSONE E DATI

## ADDETTI AL CONTROLLO DIVIETO DI FUMO

<b>SEDE CENTRALE N. 5 ADDETTI</b>	<b>PIANO</b>	<b>NUMERO TOTALE</b>
	Terra Scuola Infanzia	<b>1</b>
	Primo, ala destra, Scuola Primaria	<b>1</b>
	Primo, ala sinistra, Scuola Primaria	<b>1</b>
	Secondo, ala destra,	<b>1</b>
	Secondo, ala sinistra, Scuola Sec. 1°	<b>1</b>

<b>SAN BARTOLOMEO N. 2 ADDETTI</b>	<b>PIANO</b>	<b>NUMERO TOTALE</b>
	Terra ala destra, Scuola Infanzia	<b>1</b>
	Terra ala sinistra, Scuola Primaria	<b>1</b>

<b>OSTERIA DELLA FONTANA N. 3 ADDETTI</b>	<b>PIANO</b>	<b>NUMERO TOTALE</b>
	Terra ala destra, Scuola Infanzia	<b>1</b>
	Terra ala sinistra, Scuola Primaria	<b>1</b>
	Terra ala sinistra, Scuola Secondaria 1°	<b>1</b>

<b>PRATO N. 2 ADDETTI</b>	<b>PIANO</b>	<b>NUMERO TOTALE</b>
	Terra Scuola Infanzia	<b>1</b>
	Primo Scuola Primaria	<b>1</b>

Sarà compito dei predetti funzionari:

vigilare sulla corretta apposizione dei cartelli informativi, da collocarsi in posizione ben visibile in tutti i luoghi ove vige il divieto;

- vigilare sull'osservanza del divieto, accertare le infrazioni, contestare immediatamente al trasgressore la violazione, verbalizzandola con l'apposita modulistica;
- notificare, tramite gli uffici amministrativi, la trasgressione alle famiglie dei minorenni sorpresi a fumare ed ai trasgressori, comunque identificati, che hanno rifiutato la notifica.

La sicurezza sul lavoro non deve essere intesa come obbligo ma come dovere fondamentale di ogni lavoratore, perché ogni scuola che opera in sicurezza, oltre a ridurre rischi e infortuni sul lavoro, porta un miglioramento tangibile all'ambiente lavorativo e fornisce alla scuola una immagine di eccellenza e affidabilità.